

IMPIANTI TECNOLOGICI INDUSTRIALI
ERNESTO ORIGGI SRL

www.origgiroma.it

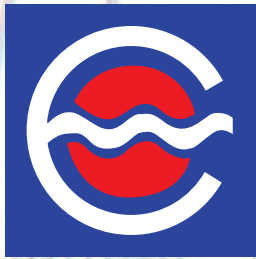

**IMPIANTI TECNOLOGICI INDUSTRIALI
ERNESTO ORIGGI SRL**

INDUSTRIALE E CIVILE

Impianti industriali e civili
Refrigerazione
Acqua surriscaldata
Vapore
Antincendio

Impianti elettrici di asservimento
Olio diatermico
Captazione polveri, essiccamento
Trattamento aria e sterilizzazione
Grandi cucine e lavanderie

COMFORT

Riscaldamento
Idraulica Sanitaria

Condizionamento
Ventilazione

ENERGIA E AMBIENTE

Acquedotti
Energie Alternative
Pannelli solari e fotovoltaici

Trattamento acque, piscine
Impianti di depurazione
Fognature



IMPIANTI TECNOLOGICI INDUSTRIALI ERNESTO ORIGGI SRL

Il portfolio dei nostri principali lavori

L'azienda e la storia	4
Il futuro oggi	6
Complessi industriali e locali commerciali	10
Alberghi, scuole e caserme	12
Ospedali e cliniche	14
Uffici, Banche, Complessi residenziali	16
Musei, Teatri e impianti sportivi	18
Istituti religiosi, congregazioni e chiese	20

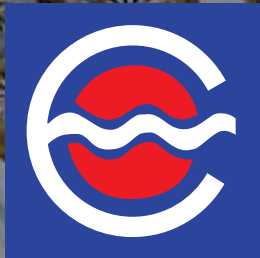

IMPIANTI TECNOLOGICI INDUSTRIALI
ERNESTO ORIGGI SRL

L'Azienda e la storia

1926. Ernesto Origgi, dalla natia Milano, si trasferisce a Roma, quale responsabile dell'Italia Centro Meridionale, Isole ed allora Possedimenti, di una delle poche ditte italiane che, all'epoca, praticavano l'attività d'impiantistica termoidraulica. Sotto la sua direzione, vennero eseguiti moltissimi lavori importanti in Italia, Albania ed Africa Orientale, grazie anche alla competenza di maestranze qualificate: fedeli collaboratori, rimasti per decenni, alcuni oltre mezzo secolo, pronti a trasferire il testimone alle nuove leve, linfa vitale della nuova Azienda fondata nel 1945 prima come Ditta individuale e successivamente trasformata in Società. Nel segno della continuità, che ci ha permesso in tutti questi anni di ottenere e realizzare lavori importanti, ed anche numerosi riconoscimenti, la conduzione della società è passata di generazione in generazione.

Possiamo vantare un bagaglio di esperienza che spazia in tutti i settori dell'impiantistica. Il nostro impegno è sempre stato quello di offrire un servizio non limitato alla vendita di un impianto, ma di progettare, costruire la soluzione ad hoc in funzione delle necessità del Cliente.

Al termine dei lavori di ns. competenza, oltre a fornire tutte le documentazioni di legge, la nostra società rilascia un manuale contenete istruzioni di uso e manutenzione, disegni del "come costruito", schede tecniche ed altro occorrente sia su carta che in formato digitale. Assicuriamo anche la manutenzione degli impianti con assistenza continua e con la garanzia di gestirli al meglio nel tempo con particolare attenzione all'efficientamento energetico ed alla sostenibilità ambientale.

Qualifiche e Certificazioni

La ns. società è in possesso della **Certificazione di Qualità** UNI EN ISO 9001:2008 Ente Certificatore il Bureau Veritas

Per l'esecuzione di lavori pubblici siamo certificati dalla CQOP SOA con attestazione n. 54519/10/00 per la **categoria OG 11**.

La ns. società è altresì abilitata c/o la **C.C.I.A.A.** ai sensi dell'art. 4, comma 2 del DM 37/08 e specificatamente:

- Lettera A) impianti di produzione, di trasporto, di distribuzione e di utilizzazione dell'energia elettrica all'interno degli edifici
- Lettera C) impianti di riscaldamento e di climatizzazione
- Lettera D) impianti idro-sanitari nonché quelli di trasporto, di trattamento, di uso, di accumulo e di consumo di acqua all'interno degli edifici
- Lettera E) impianti per il trasporto e l'utilizzazione del gas
- Lettera G) impianti di protezione antincendio

Siamo in possesso di abilitazione per impianti energetici alimentati da fonti rinnovabili (**FER**) secondo il DL 28/2011, e siamo iscritti con il numero RM20470 all'**Albo Nazionale Gestori Ambientali**.

Abbiamo anche acquisito la **certificazione Fgas** (DPR 43/2012), n° IT251626 rilasciata dal Bureau Veritas, per l'installazione, manutenzione e riparazione di apparecchiature di refrigerazione, condizionamento d'aria e pompe di calore contenenti gas refrigeranti ad effetto serra ed iscritti nell'apposito albo del **Ministero dell'Ambiente**.

Siamo iscritti all'Associazione di categoria, **ASSISTAL**, essendo stati tra i 10 soci fondatori nel 1946, ed alla **CNA**.

Infine i ns. tecnici, che seguono costantemente vari corsi di aggiornamento, sono iscritti ai relativi **Albi Professionali** (Ordine degli ingegneri e dei Geometri), nonché presenti nell'elenco dei Professionisti abilitati dal **Ministero dell'Interno**, per le varie pratiche dei **Vigili del Fuoco**; sono anche iscritti all'**AICARR** (Associazione Condizionamento dell'Aria, Riscaldamento e Refrigerazione); sono qualificati come responsabili (per la categoria A) dell'igiene e le ispezioni ai sensi delle linee guida per la definizione dei protocolli tecnici di manutenzione predittiva sugli impianti di climatizzazione degli impianti di cui all'accordo Stato-Regioni 5/10/2006.





IMPIANTI TECNOLOGICI INDUSTRIALI
ERNESTO ORIGGI SRL

Il futuro oggi

**75 anni di attività: esperienza
al servizio dei ns. Clienti**

Gli inizi

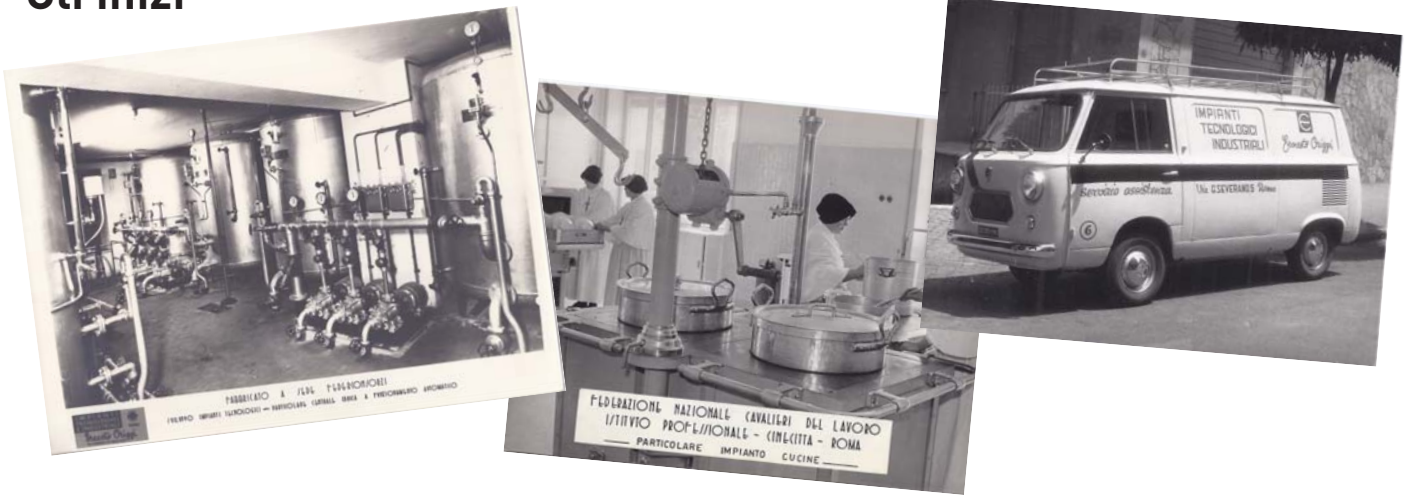

oggi e,
domani...

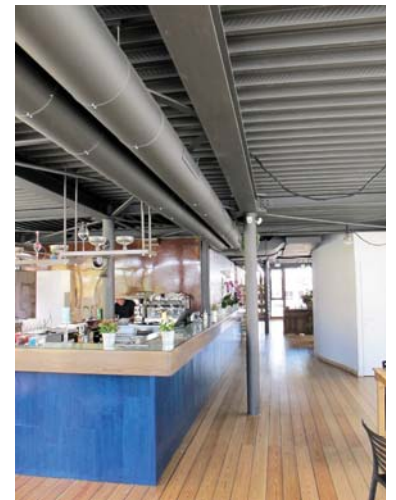

Partecipazione ad eventi e fiere

Partecipazione come sponsor in collaborazione con il team dell'Università La Sapienza di Roma all'evento "Solar decathlon" con progetto pilota (è stata eseguita una casa contraddistinta da elevatissimi standard ecosostenibili prima a Pomezia e poi smontata e riassembleta a Dubai a settembre del 2018), nell'ambito del ReStart4Smart, organizzato dal Dipartimento per l'energia degli Stati Uniti e che ha visto la partecipazione di numerose nazioni.

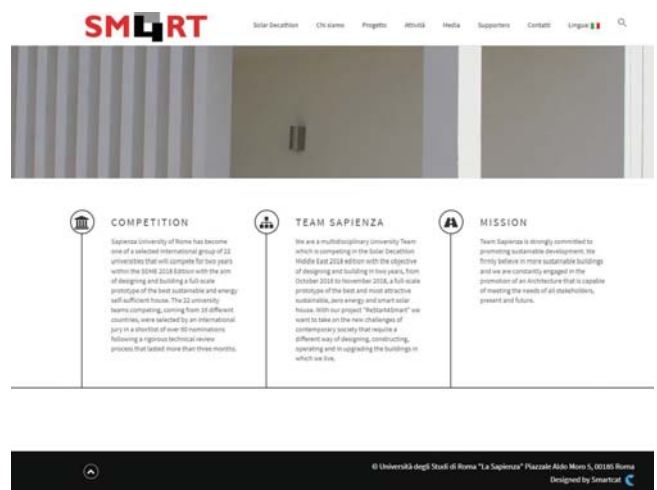

L'Installatore ITALIANO

ANNO LXIV N. 10



ASSISTAL - Associazione Nazionale
Costruttori di Impianti
Servizi di Efficienza Energetica (IECA)
e Facility Management



Con gli impianti e prodotti Cillit® è sempre possibile
rilasciare la dichiarazione di conformità.

Cillichemie
Lunga vita all'acqua



Cillit
Lunga vita all'acqua



Il costante impegno di Cillichemie® dedicato alla ricerca e
sviluppo, consente di realizzare impianti, apparecchi e prodotti
di elevatissima qualità e efficienza, in grado di produrre sempre

acqua idonea per ogni tipo di utilizzo per l'industria,
l'acquedottistica, nel settore civile fino agli impianti domestici,
in assoluto rispetto alle leggi e normative e loro aggiornamenti.

www.cillichemie.com

Depurazione e trattamento dell'acqua

Articolo rivista ASSISTAL

ESPERIENZA AL SERVIZIO DELL'EFFICIENZA

Storica azienda d'installazione di Roma, tra le prime in tutta Italia, Origgi Srl vanta una forte competenza che spazia in tutti i settori dell'impiantistica. Abbiamo incontrato l'Ingegnere Leonardo Belli, amministratore e direttore tecnico dell'azienda

di Beatrice Cavalante

Nata nel 1926, Origgi Srl ha alle spalle quasi un secolo di esperienza in tutti i campi dell'impiantistica. I suoi tecnici, infatti, hanno progettato e realizzato migliaia di impianti di tutti i tipi, dai più semplici ai più complessi, non solo in Italia ma anche all'estero. Il tutto con la disponibilità totale di ingegneri, geometri, assistenti tecnici e operai altamente specializzati sia nelle moderne attrezzature di cantiere e di ufficio sia per quanto riguarda i mezzi di trasporto: figure di primaria importanza che hanno sempre consentito all'azienda di offrire soluzioni ad hoc, studiate in funzione delle reali esigenze del cliente.

Quando è nata l'azienda e quali sono state le tappe principali del vostro percorso?

L'azienda è stata fondata nel 1926 come ditta individuale da Ernesto Origgi ed è diventata società nel 1945. Sotto la sua direzione sono stati realizzati moltissimi lavori importanti in Italia, Albania e Africa Orientale, grazie anche alla competenza di maestranze qualificate: fedeli collaboratori, rimasti per decenni, alcuni oltre mezzo secolo, pronti a trasferire il testimone alle nuove leve, linfa vitale dell'attuale azienda. Nel segno della continuità siamo così giunti alla terza generazione - io sono il nipote del fondatore -, siamo stati tra i primi soci fondatori di Assistal e pensiamo di essere ormai la società d'installazione più "vecchia" di Roma e tra le prime in tutta Italia.

L'azienda attualmente impiega una decina di persone tra tecnici, operai specializzati e aiutanti mentre in sede, oltre al personale amministrativo, abbiamo un ufficio tecnico interno con un ingegnere e due geometri.

Incontri



Da sinistra, in senso orario, installazione di un impianto fotovoltaico, particolare di una centrale termo frigorifera e posa in opera di pannelli radianti

Qual è il vostro cliente tipo e come entrate in contatto?

Fino a due/tre anni fa il nostro principale cliente era rappresentato dall'impresa di costruzioni, (in particolare per i nuovi lavori) ma, con l'attuale crisi, che sembra ormai essersi stabilizzata, questo target si è ridotto molto.

Gli altri clienti sono principalmente enti, sia pubblici sia privati, alberghi o case di cura e una fetta importante è rappresentata anche da molti istituti religiosi. In questo momento qualsiasi ambito è seguito con la massima attenzione: sia semplice passaparola sia il nostro sito internet, sempre aggiornato, ci permettono di farci conoscere. Per quanto riguarda le nostre tempistiche d'intervento, cerchiamo di farlo entro le 24 ore compatibilmente con la gravità, il tipo di guasto, l'ubicazione del cliente.

Quali sono i lavori più richiesti e qual è l'intervento più impegnativo che avete realizzato?

L'aspetto dell'efficienza energetica sta diventando molto importante e quindi l'uso di pannelli solari, pompe di calore, sistemi di recupero termico è ormai prassi comune. Per esperienza, e la nostra non è sicuramente poca, tutti i lavori ormai portano un impegno continuo. Tra i più particolari ricordiamo un impianto di solar cooling eseguito una decina d'anni fa, quando questa tecnologia era ancora in fase sperimentale, e la ristrutturazione del Casino Nobile di Villa Torlonia a Roma: qui è stato molto complesso studiare un'efficace sistema di riscaldamento senza intervenire sulle murature con affreschi e pavimenti.

Efficienza energetica: qual è il vostro contributo?

Come accennato, si sta sviluppando una vera e propria cultura al riguardo. Offriamo servizi gratuiti di indagini e ispezioni sugli impianti esistenti (e, se occorre, anche sugli edifici) tramite strumentazioni come termocamere o altro, con conseguenti report, per indirizzare meglio le scelte del cliente. Per i nuovi impianti, anche se non richiesti espressamente, studiamo sempre qualche opzione che, seppur inizialmente più costosa, consenta un rientro dell'investimento iniziale entro un lasso di tempo ragionevole. Spesso però, è ancora difficile far capire al cliente che una pompa di calore costa più di un'altra perché ha un COP migliore...

42

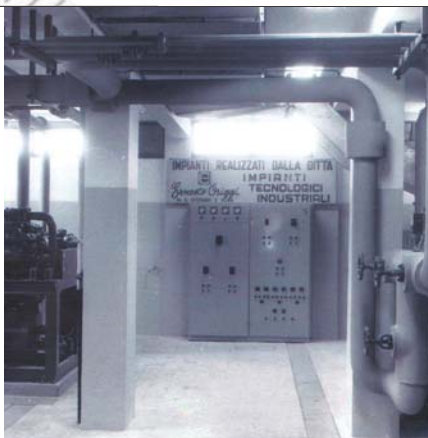

IDENTIKIT

Nome: Impianti Tecnologici Industriali Ernesto Origgi srl
Indirizzo: Via G. Severano 5, 00161 Roma
Telefono: 06.44291276; 06.44290229
Mail: origgi@origgiroma.it, iti@origgiroma.it
Sito internet: www.origgiroma.it

Quali servizi offre Origgi Srl?

Siamo strutturati in modo da offrire un servizio che vada oltre la semplice vendita di un impianto ma comprenda anche la progettazione, la costruzione e la manutenzione dello stesso con la garanzia di assistenza e continuità nel tempo. Siamo in grado di proporre soluzioni mirate in funzione delle necessità del cliente e, per farlo al massimo, impegniamo tutte le nostre energie e rimanere al passo con i tempi. A tal proposito, siamo dotati di tutte le abilitazioni e iscrizioni (tra cui ISO 9001, FGas, CClA, SOA cat. OG 11) necessarie alla realizzazione di ogni tipo di commessa nell'ambito impiantistico.

Una proposta completa e qualificata...

Proprio così. Affidarsi alla nostra azienda significa avere la certezza che le attività siano svolte nel massimo rispetto delle norme relative alla sicurezza e che siano eseguite da personale appositamente formato e aggiornato tramite corsi specifici delle varie materie impiantistiche e normative. La formazione, insieme al tema della sicurezza sul lavoro, è un aspetto assolutamente prioritario e indispensabile, vista la rapidissima evoluzione del mercato e della legislazione nel nostro ambito.

Ci occupiamo di impianti industriali e civili, riscaldamento e condizionamento, grandi cucine e lavanderie, idraulica sanitaria e ventilazione, acquedotti ed energia alternativa, pannelli solari e fotovoltaici, trattamento acque e piscine e molto altro ancora.



l'ingegner Leonardo Belli

41



IMPIANTI TECNOLOGICI INDUSTRIALI
ERNESTO ORIGGI SRL

1 ILLUMINAZIONE

11 OFFERTE

2 ILLUMINAZIONE

12 UTENSILERIA
ELETTRICA

OFFERTA

3 ELETTRICITA'
LAMPADINE

13 UTENSILERIA

OFFERTA

FERTA

4 DECOUPAGE

14 FERRAMENTA

OFFERTA

€ 19,90

5 BELLE ARTI

15 MINUTERIA

OFFERTA

4,90

6 TENDA

16 IDRAULICA
COLLE E SUCIONI

OFFERTA

€ 44,90

7 TOVAGLIATI
ZIBBINI
CASA

17 VERNICI

OFFERTA

3,00

8

18 CONCRETO

OFFERTA

€ 69,00

9

19

OFFERTA

€ 39,90

**Complessi industriali
e locali commerciali**

- Manifattura Tabacchi – Piazza Mastai (Roma)
- Manifattura Tabacchi di Chiaravalle (Ancona)
- Manifattura Tabacchi (Lucca)
- Manifattura Tabacchi – Via Ostiense (Roma)
- Stabilimento Malteria Tirrena Spa Pomezia (Rm)
- Stabilimento Termale F. Redi – Montecatini Terme (Pt)
- Stabilimento GERIT – Pomezia (Rm)
- Stabilimento Welcome Italia spa – Pomezia (Rm)
- Stabilimento Romanazzi (Roma)
- Stabilimento Birra Peroni (Roma)
- Stabilimento Oschatz Italo Tedesca (Latina)
- Stabilimento SNIA Viscosa spa – Colleferro (Rm)
- Stabilimento AL.SAR spa – Portovesme (Ca)
- Stabilimento Sima-Sud – Pomezia (Rm)
- Stabilimento Servomeccanismi Olivetti Pomezia (Rm)
- Stabilimento Olearia Tirrena spa (Roma)
- Stabilimento Arrow srl – Monterotondo (Rm)
- Stabilimento ICAMES srl – Orvieto (Tr)
- Stabilimento LODIS srl – Via Affogalasino (Roma)
- Stabilimento tipografico IGER (Roma) impr. Andromeda srl
- Stabilimento Società Stelvio spa – Ceprano (Fr)
- Stabilimento cartotecnico Blasetti spa Pomezia (Rm)
- Stabilimento Procter & Gamble – Pomezia (Rm) impr. Ferrobeton spa
- Stabilimento Agro Alimentare Fruttital Via Affile (Roma) – impr. Dall’Olio srl
- Stabilimento Industriale di proprietà della cassa di previdenza ed assistenza dei Dottori Commercialisti San Giuliano Milanese (Milano)
- Stabilimento Enciclopedia Italiana Pomezia (Rm) – impr. Marino srl
- CNEN Centro Studi Nucleari della Casaccia Via Anguillarese (Roma)
- Azienda Comunale Energia e Ambiente Salisano (Rieti)
- Federazione Italiana dei Consorzi Agrari Enopolio di Mestre (Ve)
- Mattatoio Comunale – Gaeta (Lt)
- Mattatoio Comunale – Sora (Fr)
- Autostrade per l’Italia Mignano Pontelungo (Ce)
- Autostrade per l’Italia – Fabbricato Fagnoni Casello Firenze Nord
- Società Sperry - Univac (Roma)
- Società Stifer già Ariston - Pomezia (Rm)
- Società Sistem – Villaggio Turistico – Tarquinia (Vt)
- Società Parco di Montenero – Reparti manutenzione soc. Hewlett-Packard (Roma)
- Deposito Locomotive Civitavecchia (Rm) impr. F.lli Dioguardi spa
- Centro sperimentale di cinematografia (Roma) impr. I.C.E.S.A. srl
- Istituto Sperimentale di cinematografia (Roma) – impr. I.C.M. srl
- Consortile Parco Prenestino Scalo ferroviario, Via di Portonaccio (Roma)
- P.C.S. Stazione Termini (Roma) – impr. Marcantonio spa
- Fabbricati lungo linea TAV Roma Napoli, stazioni PM e FSA di Anagni (Fr), Colleferro (Rm), Galliciano (Rm), Labico (Rm), Supino (Fr), Salone (Rm), Sgurgola (Fr) impr. Marcantonio spa
- Deposito Autobus SAUV (Viterbo)
- Centro Acea Appio (Roma) impr. Marcantonio spa
- T & C Roma srl (Roma) – impr. Eurosystem snc
- Stabilimento Stryker Italia - Formello (Roma)
- PTS Consulting Spa - Roma
- Cementificio di Canino - Roma
- Ariete Fattoria Latte Sano, Ponte Galeria (Roma)
- SHAP spa Polo Tecnologico tiburtino
- SA.CO. diffusione Abbigliamento Roma
- Consorzio Laurentina Pomezia
- Stabilimenti Blasetti Pomezia
- Technoarc, Pub in Corso V. Emanuele (Roma)

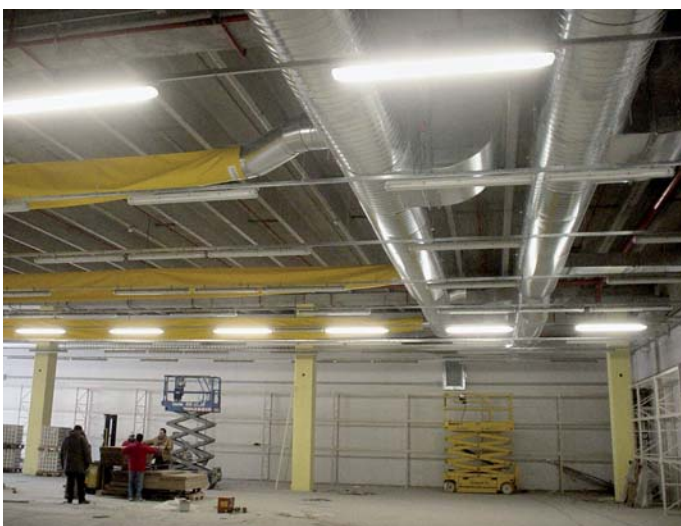

Centro Commerciale Le Grange (Cassino)



Technoarc, Pub in Corso V. Emanuele (Roma)

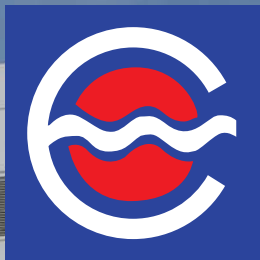

IMPIANTI TECNOLOGICI INDUSTRIALI
ERNESTO ORIGGI SRL

**Alberghi, scuole
e caserme**

- AGIP Nuovo Motel sul Garigliano Sessa Aurunca (Ce)
- Albergo Firenze (Bologna)
- Grand'Hotel Continental (Milano)
- Hotel Adriano (Roma) – impr. Technoarc srl
- Hotel Metropole (Roma) – impr. RecStudio 2001 srl
- Hotel Terminal (Roma)
- Hotel Oasi di Kufra – Sabaudia (Lt)
- Residenza Palazzo Cesi (Roma) – impr. Snie srl
- Centro Ragazzi Villaggio New York (Palermo)
- Complesso edilizio collegio Enaoli (Avellino)
- Complesso edilizio collegio Enaoli Villa Belmonte (Palermo)
- Monopoli di Stato – Colonia Marina Cervia (Ravenna)
- Istituto Principe Umberto dei Fratelli Maristi delle Scuole Giugliano (Napoli) – impr. Sacea srl
- Istituto Orologeria e Meccanica Fine Prov. di Roma (Roma)
- Istituto San Leone Magno (Roma) impr. Sacea srl
- Università La Sapienza (Roma) – impr. Sacea srl
- LUISS Libera Università Studi Sociali (Roma) impr. Sacea srl
- I.D.I.S.U. (Roma) – impr. Sacea srl
- IB srl, Hotel Caravel, via C. Colombo Roma
- Impresa Navarra Hotel Aleph, via s. Basilio Roma
- IB srl B & B Fourty via Torino Roma
- Scuola parificata Istituto Asisium
- Scuola A. Manzoni (Roma) – impr. I.A.B. spa
- Asilo Nido, Via Sibari (Roma) impr. ICM Italia srl
- Opera Ragazzi Don Bosco (Roma)
- Genio Militare Caserme del CAR – Anzio (Rm)
- Ministero Aeronautica – Aeroporto (Latina)
- Ministero FF.SS. Caserma Polfer Tiburtina (Roma)
- Ministero LL.PP. – Caserma Polfer (Pescara)
- Ministero P.T. (Grosseto)
- Scuola Ufficiali Carabinieri Ugo De Carolis (Roma) – impr. Sacea srl
- Scuola Sottoufficiali Carabinieri Salvo d'Acquisto – Velletri (Rm) – impr. Sacea srl
- Caserma Pio IX, Castro Pretorio (Roma) impr. I.A.B. spa
- Caserma Carabinieri De Tommaso (Roma) impr. Seam srl
- Federazione Nazionale Cavalieri del Lavoro Istituto Professionale (Roma) impr. Castelli spa
- Caserma Carabinieri Salvo D'Acquisto a Palidoro (Roma) - Impresa Costruzioni Generali Gilardi
- Casa per studenti Via Baldo degli Ubaldi (Roma) Valle Aurelia Scarl.
- Comune di Roma: Scuole Belli, Giardinieri, Badini
- Citta' del Vaticano, via Napoleone III, Facolta' di Archeologia
- Università UPTER, v. quattro Novembre (Roma)



Hotel Caravel (Roma)



Hotel Metropole (Roma) – impr. RecStudio 2001 srl



Casa per studenti Via Baldo degli Ubaldi (Roma) Valle Aurelia Scarl.



Asilo Nido, Via Sibari (Roma)



IMPIANTI TECNOLOGICI INDUSTRIALI
ERNESTO ORIGGI SRL



Ospedali e cliniche

- Policlinico Umberto I
Clinica Oculistica dell'Università (Roma)
- Ospedale Sanatoriale S.M.O.M. – Senigallia (An)
- Ospedale Santa Maria della Pietà (Roma)
- Ospedale Fatebenefratelli (Roma) – impr. Ieda
- Ospedale Civile San Giuseppe
Albano Laziale (Rm)
- Ospedale di Emergenza IRASPS, Lungomare P.
Toscanelli – Ostia (Rm)
- Ospedale Bambin Gesù (Roma)
impr. F.lli Dioguardi spa
- Centro Riabilitazione Ferrovieri Motulesi
Ferrovie dello Stato – Cannitello (RC)
- Croce Rossa Italiana, Via Ramazzini (Roma)
- Istituti Ospedalieri dell'IRASPS (Roma)
- Istituto Superiore di Sanità (Roma)
Impr. Marino srl
- Istituto Superiore di Sanità (Roma)
Impr. Borrelli
- Casa di cura Policlinico Italia (Roma)
- Casa di Riposo San Michele (Roma)
impr. A.T.I. Garofalo Ugo./Romana Montecalvo
- Azienda di Cura e Soggiorno (Pescara)
- Clinica Villa Giovanna (Roma)
- Clinica N. S. della Mercedes (Roma)
- Clinica Santa Elisabetta (Roma)
- Clinica Mater Dei (Roma)
- Clinica Villa Margherita (Roma)
- Clinica Villa Betania (Roma)
- Ospedale S. Carlo di Nancy (Roma)
Impresa Edilderdes
- Soc. Radiologica Romana
Via della Stazione della Storta (Roma)



De Blasis Costruzioni _ Neuropsichiatria Infantile
Policlinico Umberto I (Roma)



Casa di cura Policlinico Italia (Roma)

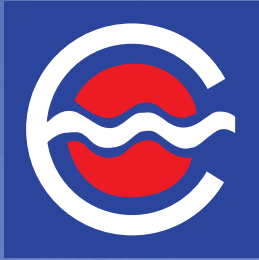

**IMPIANTI TECNOLOGICI INDUSTRIALI
ERNESTO ORIGGI SRL**

**Uffici, Banche,
Complessi Residenziali**

- Compagnia di Assicurazioni di Milano
 - Palazzo Beethoven (Roma)
 - Stabile in Piazza Sempione (Milano)
 - Sede (Napoli)
 - Stabile di Piazza della Borsa (Napoli)
- Compagnia di Assicurazioni Assicarlotta Sede (Roma)
- Istituto Nazionale delle Assicurazioni Stabile (Torino)
- Toro Assicurazioni spa
 - Edificio Via N. Sauro (Bologna)
 - Edificio Via Pisanelli (Roma)
 - Stabile Piazza del Duomo (Firenze)
- Assicurazioni Generali – Fabbricato Piazza di Spagna (Roma) – impr. Marcantonio spa
- Assicurazioni Generale spa, Via Poggio Ameno (Roma) – impr. Marcantonio spa
- I.N.A.I.L. – Stabili in Via Alderotti (Firenze)
- I.N.A.I.L. – Sede di Potenza
- INAM – Sede di Battipaglia (Salerno)
- ISTAT – Sede Ausiliaria, Viale Liegi (Roma)
- ISTAT – Centro di Via Balbo (Roma)
- Federazione Italiana Consorzi Agrari Sede (Roma)
- Federazione Italiana Consorzi Agrari Palazzo Rospigliosi (Roma)
- A.N.S.R. Nuovo Archivio Notarile di Stato (Roma) – impr. Castelli spa
- Michelin spa – Nuova sede (Roma)
- Consiglio Nazionale delle Ricerche, Piazzale delle Scienze (Roma)
- Istituto Svedese – Sede (Roma)
- Ministero LL.PP. – Palazzo di Giustizia (L’Aquila)
- Ministero LL.PP. – Carcere mandamentale Regina Coeli (Roma)
- Ministero LL.PP. – Casa circondariale maschile di Rebibbia (Roma)
- Ministero LL.PP. – Consiglio Superiore (Roma)
- Ministero del Tesoro, Via Isonzo (Roma)
- Ministero LL.PP. Ambasciata d’Italia c/o la Santa Sede (Roma)
- I.S.E.S., Quartiere Torre Spaccata (Roma)
- I.S.E.S., Quartiere in Località Le Torri Cintoia (Fi)
- Monte dei Paschi di Siena – Sede Tesoreria Comunale (Roma) – impr. Manfredi spa
- Monte dei Paschi di Siena – Via Porpora (Roma) impr. Magiste Real Estate spa
- Banca Nazionale del Lavoro – Stabili Crotone (Cz), Cosenza, Perugia, Salerno, L’Aquila, Palermo
- Banca d’Italia – Stabili (Palermo)
- Cassa di Risparmio di Roma, Filiale di Gaeta (Lt)
- Banco di Napoli – Sede di Roma
- Banca Commerciale Italiana
 - Sede di Corso Umberto (Roma)
 - Agenzia di Viterbo
 - Agenzia di Albano Laziale (Rm)
 - Agenzia di Roma Axa (Rm)
 - Agenzia di Viale Tirreno (Roma)
 - Dipendenza di Pontecorvo (Fr)
 - Agenzia NomentanoTalenti (Roma)
 - Agenzia di Via Cassia (Roma)
 - Agenzia Torrino sud (Roma) – impr. Mantio Torquato srl
- Banca Popolare Etruria e Lazio Agenzia di Via M. Chiri (Roma)
- Banca Steinhuislin – Via Sicilia (Roma) impr. Magiste Real Estate spa
- Credito Emiliano – Via Caio Manilio (Roma) impr. Magiste Real Estate spa
- Credito Emiliano – Via Leone IV (Roma) impr. Magiste Real Estate spa
- Banca Popolare di Lodi – Via dei Colli Portuensi (Roma) – impr. Magiste Real Estate spa
- Banca Del Gottardo – Via Po (Roma) impr. Magiste Real Estate spa
- Credito Italiano – Via Licino Murena (Roma) impr. Magiste Real Estate spa
- Credito Italiano – Via Nomentana (Roma)
- Commerzbank, Piazza Venezia (Roma) impr. Marcantonio spa

segue a pag. 19 



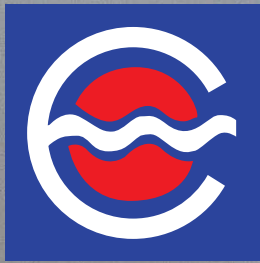

IMPIANTI TECNOLOGICI INDUSTRIALI
ERNESTO ORIGGI SRL

**Musei, Teatri
e Impianti Sportivi**

segue da pag. 17

- Banca Popolare di Roma, Piazza Madonna di Loreto (Roma) – impr. NCR spa
- RAI Radiotelevisione Ital. – Via del Babuino, Via Teulada, Viale Mazzini, Via Asiago (Roma)
- Telecom Italia spa, Piazza della Costituzione (Bologna)
- Telecom Italia spa, San Giorgio di Piano (Bo)
- Telecom Italia spa, Centrale di Tor Pagnotta (Roma) – impr. Seam spa
- I.T.A.L.S.I.E.L. spa – Sede (Roma)
- Ambasciata di Svezia, Via Bufalini (Roma)
- Società Young Style (Siracusa)
- Anagrafe cimiteriale (Roma) – Comune di Roma
- Stabili in Via R. Balzani (Roma) impr. Buzzetti spa
- Edificio Uffici della Pan American (Roma)
- FIREC Parigi
- Fabbricati di Via Cristoforo Colombo 112 (Roma) impr. Alessandrini spa
- Complesso di Via dei Giardinetti (Roma) impr. Alessandrini spa
- Complesso edilizio, Piazza San Salvatore in Lauro (Roma) – impr. Costr. Gen. Gilardi spa
- Fabbricato Ex CIM (Roma) impr. Costr. Gen. Gilardi spa
- Fabbricato di proprietà RAS, Piazza San impr. Costr. Gen. Gilardi spa
- Fabbricato di proprietà RAS, Piazza San Silvestro (Roma) – impr. Costr. Gen. Gilardi spa
- Fabbricato di Corso Trieste (Roma) impr. Costr. Gen. Gilardi spa
- Complesso edilizio, Via Millevoi (Roma) impr. IRIS Costruzioni srl
- Fabbricato Uffici, Piazza di Pietra (Roma) impr. SERITRE srl
- Complesso Soc. Edilizia TER, Quartiere Casal Bertone (Roma) – impr. Sacea srl
- Complesso edilizio, Via di Casal Bruciato (Roma) impr. GI.CO. Costruzione spa
- Complesso edilizio di 1160 appartamenti, Quart. Verderocca (Roma) – impr. ELCHE Costr. spa
- Fabbricato Uffici, Via di Castelfidardo (Roma) impr. Magiste Real Estate spa
- Fabbricato Ex Protettorato San Giuseppe Grottaferrata (Rm) – impr. G.E.A. spa
- Complesso residenziale “I Gabbiani” loc. Infernetto (Roma) – impr. LU.GE.A. srl
- Ufficio P.T. San Silvestro (Roma) – impr. A.C.R.R.
- C.I.S.L. Conf.It.Sind.Lav., Via Po (Roma)
- Astaldi Costruzioni spa – Uffici Via Bona (Roma)
- Astaldi Costruzioni spa – Edificio Via Agrigento (Roma) - impr. Marcantonio spa
- INPDAI, Via Isonzo (Roma)
- Fabbricato Soc. Generale Impianti, Via Tirso (Roma)
- Casale Cecchina (Roma) – impr. Soc. Siem
- Fabbricato Uffici Immobiliare Stella Laurentina – Piazza Ardigò (Roma)
- Fabbricato dell’Autorità Italiana per l’Informatica, Sede Via Solferino 15 (Roma)
- Fabbricato IBM Italia spa, Sede Piazza dell’Agricoltura (Roma)
- Fabbricato Uffici SIT.COM. srl, Via Tiburtina 924 (Roma)
- INAIL nuova sede (Roma)
- Fabbricato per uffici Via Nibby
- Fabbricato per uffici Largo B. Marcello (Roma)
- Pirelli & C. Real Estate, - Fabbricato in Via del Serafico (Roma) - Fabbricato in Via C. Colombo (Roma)
- Bancaria Immobiliare SpA, piazza del Gesù (Roma)
- Soc. Villa Tevere, Viale Buozzi (Roma)
- Ministero del Tesoro, via Tevere (Roma)
- Magiste Real Estate, V.le R. Margherita (Roma)
- Cogerial, edificio per uffici (Aprilia)

Musei, Teatri, e Impianti Sportivi

- Teatro Sistina (Roma) – impr. Castelli spa
- Teatro La Cometa (Roma)
- Teatro Eliseo (Roma) – Toro Assicurazioni spa
- Casino Nobile “Villa Torlonia” Via Nomentana (Roma) – impr. I.A.B. spa
- Biblioteca Hertziana, Via Gregoriana (Roma) impr. Costr. Gen. Gilardi spa
- Centro Sportivo DABLIU Piscina coperta (Roma) – S.S. Colli d’Oro
- Centro Sportivo AKROS Via Torre di Pratolungo (Roma)
- Complesso sportivo, quartiere Giardinetti (Roma) – Impr. Buzzetti spa
- Associazione Spinaceto Cultura, Teatro V. C. Avolio (Roma)
- Campi da tennis coperti per CONI / EGECON – Fiano Rom. (Rm) – impr. F.lli Dioguardi spa
- CONI, Centro sportivo a Riano Flaminio (Roma)
- IAB, Edifici interni a Villa Torlonia, Serra e Torre Moresca (Roma)
- Musei della Sovrintendenza di Roma Ministero dei Beni Culturali:
 - Castel S. Angelo
 - Palazzo Venezia
 - Galleria Corsini
 - Museo degli strumenti musicali
 - Palazzo Barberini
 - Galleria Borghese
- Istituto Asisium, Teatro



**IMPIANTI TECNOLOGICI INDUSTRIALI
ERNESTO ORIGGI SRL**

**Istituti religiosi, congregazioni
e chiese**

- Collegio Internazionale Daniele Comboni (Roma) impr. Castelli spa
- Oasi del Bambin Gesù – Greccio (Rieti) impr. Giovannini & Micheli
- Seminario Provincia Fratelli Maristi Velletri (Rm)
- Sacra Congregazione di Propaganda Fide Istituto Filosofico (Roma)
- Istituto Suore di Nevers – Scuola elementare e superiore – Casa Generalizia – Eur (Roma)
- Istituto Suore Eucaristiche Missionarie Francescane (Roma)
- Casa Generalizia Fratelli Maristi – Eur (Roma)
- Istituto Ecclesiastico “La Nunziatella” – Opera Bartolomasi – Aprilia (Rm)
- Fondazione “Lisa Lerici” Pensionato e Istituto (Roma)
- Suore di Maria SS. Bambina Noviziato Camilluccia (Roma)
- Seminario Vescovile (Bologna)
- Istituto della Sacra Famiglia – Cocquio (Va)
- Casa Generalizia ed Istituto della Provvidenza per le Sordomute (Roma)
- Nuovo Pensionato “Domus Mariae” (Roma)
- Collegio PP. Passionisti (Roma) impr. Sacea srl
- Istituto Religioso Suore S. Vincenzo de Paoli Torvaianica (Rm) – impr. Sacea srl
- Seminario Teologico del Sacro Cuore di Gesù Frascati (Rm)
- Sodalizio San Pietro Claver (Roma)
- Sacerdoti del Sacro Cuore di Gesù (Roma)
- Istituzione Teresiana – Montopoli (Ri)
- Istituto Gemelli – Frascati (Rm)
- Opera Don Guanella (Palermo) – ENDSI
- Suore Preziosissimo Sangue (Roma)
- Arciconfraternita SS. Ambrogio e Carlo (Roma)
- Casa Generalizia P. I. M. E. (Roma)
- Casa di riposo Sant’Angela Merici Rocca di Papa (Rm) - impr. Sacea srl
- Chiesa S. Maria del Redentore (Roma) impr. F.lli Dioguardi spa
- Casa Generalizia delle Suore Francescane Insegnanti “Villa Betania” (Roma)
- Istituto Massimiliano Massimo (Roma)
- Istituto Suore Serve di Maria SS. Addolorata (Roma) – impr. Costr. Gen. Gilardi spa
- Chiesa S. Andrea Avellino (Roma) impr. Costr. Gen. Gilardi spa
- Casa di Procura della Congregazione delle Suore Francescane Ospedaliere della Immacolata Concezione (Roma) impr. Costr. Gen. Gilardi spa
- Complesso Parrocchiale S. Bonaventura da Bagnoregio (Roma) impr. Costr. Gen. Gilardi spa
- Chiesa S. Domenico di Guzman (Roma) impr. Costr. Gen. Gilardi spa
- Pontificio Seminario Regionale (Benevento)
- Istituto Maria Adelaide (Roma)
- Istituto Don Calabria (Roma)
- Istituto Gregorio Mendel – Frascati (Rm)
- Centro di Culto Sussidiario “Beata Gianna Beretta Molla” – Acilia (Rm) impr. Costr. Gen. Gilardi spa
- Casa d’accoglienza “Mater Dei” – Ordine dei Chierici Regolari della Madre di Dio Lariano (Rm) – impr. S.N.I.E. srl
- Congregazione delle Pie Discepole del Divin Maestro, Casa Gesù Maestro (Roma)
- Istituto Suore Dorotee di Cemmo – Casa di Preghiera “Mater Ecclesiae” (Roma) – impr. Snie srl
- Istituto Suore dei Cuori di Gesù e Maria – Istituto Ravasco – Casa Generalizia e Casa per Ospiti (Roma)
- Istituto Suore Operaie della Santa Casa di Nazareth (Roma)
- Convento Santa Maria Nuova, San Gregorio di Sassola Tivoli (Roma)
- Istituto Suore di Gesù e Maria (Roma)
- Istituto Fratelli Istruzione Cristiana Casa Mannesiana, Castel Gandolfo (Roma)
- Istituzione della Fabbrica del Duomo (Milano)
- Istituto Principe Umberto dei F.lli Maristi delle scuole, Giugliano (Napoli)
- Pontificio Seminario Lombardo (Roma)
- Complesso Parrocchiale Santa Maria Madre del Redentore (Roma)
- Istituto San Leone Magno (Roma)
- PMC Istituto Secolare dei Sacerdoti Diocesani di Shoenstatt (Roma)
- Sacea, Casa Generalizia dei F.lli Maristi (Roma)
- Palazzo Cardinal Cesi, Via della Conciliazione (Roma)
- Casa Generalizia Agostiniana residenza Paolo VI (Roma)
- Complesso parrocchiale S. Ippolito (Roma) CGG
- Complesso parrocchiale San Gabriele (Roma) Costruzioni Generali Gilardi
- Complesso parrocchiale Santa Maria del Rosario (Roma) Costruzioni Generali Gilardi
- Istituto Suore Pallottine (Roma)
- Congregazione Francescane Missionarie del Sacro Cuore
- Istituto Asisum
- Suore Francescane di S. Antonio
- Suore Oblate Frattocchie (RM)
- Parrocchia padre Misericordioso
- Istituto Padri Pallottini (Roma e Grottaferrata)
- Snie rsl Società Operaie Parrocchiali
- Castel Gandolfo (Roma)

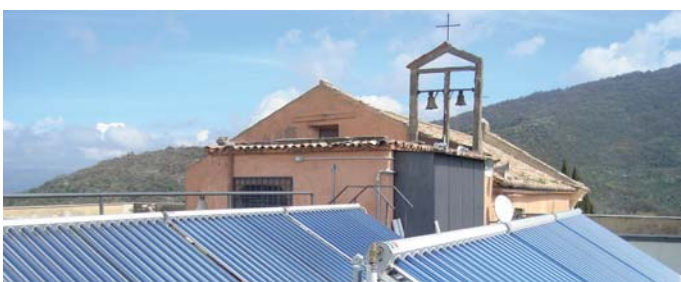

Convento Santa Maria Nuova - S. Gregorio di Sassola

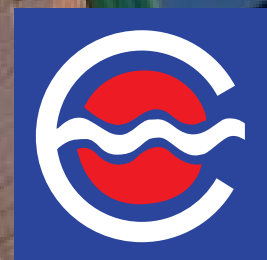

Santa Maria del Rosario - Roma

**IMPIANTI TECNOLOGICI INDUSTRIALI
ERNESTO ORIGGI SRL**

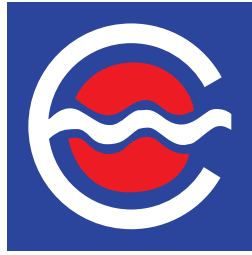

IMPIANTI TECNOLOGICI INDUSTRIALI ERNESTO ORIGGI SRL

sede legale:

Via Andrea Doria, 8 - 00192 Roma

Uffici tecnici e commerciali:

Via Giovanni Severano, 5 - 00161 Roma

Tel. 06.44251189 - Tel./Fax 06.44290229

Email: origgi@origgiroma.it

www.origgiroma.it

pec: iti@pec.origgiroma.it



INDUSTRIALE E CIVILE

Impianti industriali e civili
Refrigerazione
Acqua surriscaldata
Vapore
Antincendio

Impianti elettrici di asservimento
Olio diatermico
Captazione polveri, essiccamento
Trattamento aria e sterilizzazione
Grandi cucine e lavanderie

COMFORT

Riscaldamento
Idraulica Sanitaria

Condizionamento
Ventilazione

ENERGIA E AMBIENTE

Acquedotti
Energie Alternative
Pannelli solari e fotovoltaici

Trattamento acque, piscine
Impianti di depurazione
Fognature



**IMPIANTI TECNOLOGICI INDUSTRIALI
ERNESTO ORIGGI SRL**

sede legale:

Via Andrea Doria, 8 - 00192 Roma

Uffici tecnici e commerciali:

Via Giovanni Severano, 5 - 00161 Roma

Tel. 06.44251189 - Tel./Fax 06.44290229

Email: origgi@origgiroma.it

www.origgiroma.it

pec: iti@pec.origgiroma.it